

Установка личного сертификата

Для установки личного сертификата необходимо выполнить следующую последовательность действий:

1. Запустить КриптоПро.

Типичный путь запуска: *Пуск* → *Панель управления* → *КриптоПро CSP*.

2. В появившемся окне «Свойства: КриптоПро CSP» перейти на вкладку «Сервис» и нажать кнопку «Установить личный сертификат» (см. рисунок 11).

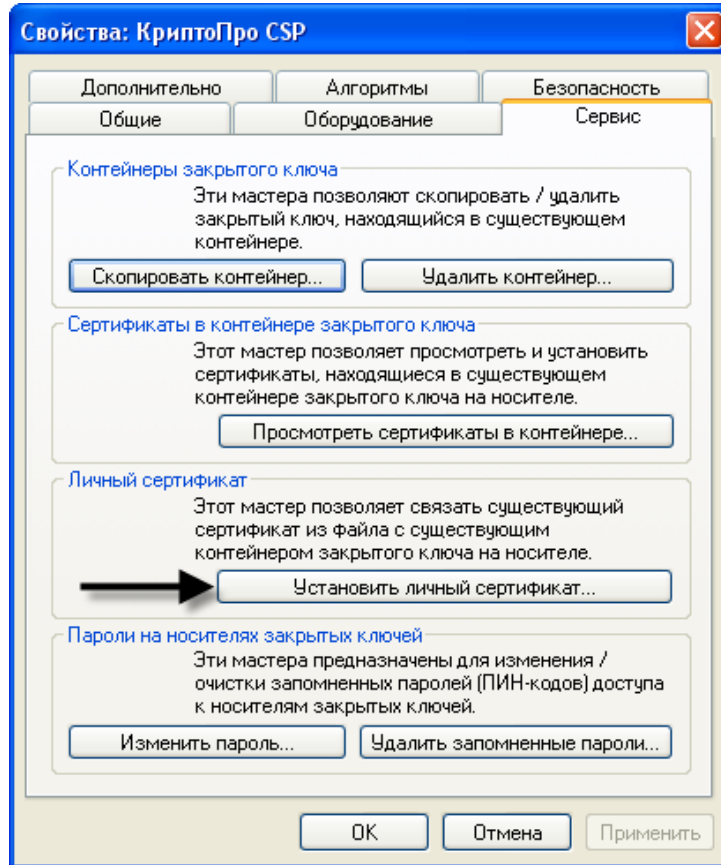

11. Форма работы с сертификатами и контейнерами закрытого ключа

3. В открывшемся окне «Расположение файла сертификата», необходимо указать файл сохраненного Личного сертификата, Для этого можно воспользоваться кнопкой «Обзор», (см. рисунок 12). После выбора устанавливаемого сертификата нажмите кнопку «Далее».

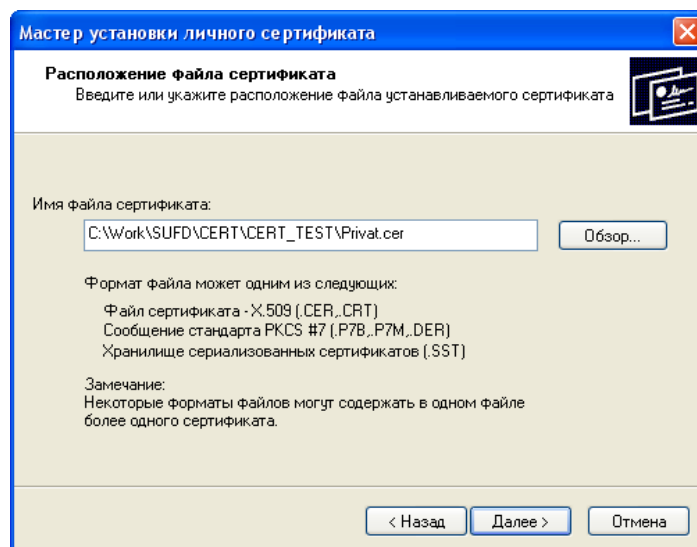

12. Форма выбора сертификата

4. На следующем шаге установки, в окне «Контейнер закрытого ключа», сначала, в поле «Выберите CSP для поиска ключевых контейнеров», выберите из выпадающего списка то значение, которое показано на рисунке. Затем нажмите кнопку «Обзор» (рисунок 13).

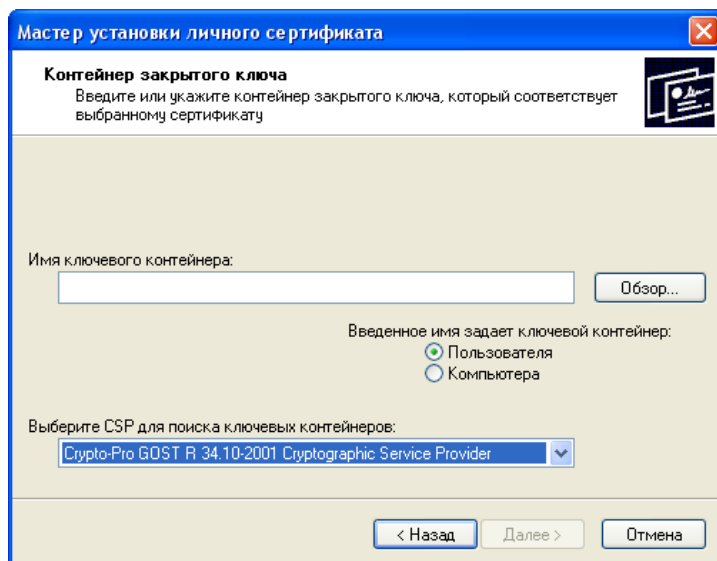

13. Форма выбора контейнера закрытого ключа

5. Откроется окно «Выбор ключевого контейнера». Укажите имя ключевого контейнера и нажмите кнопку «ОК» (см. рисунок 14).

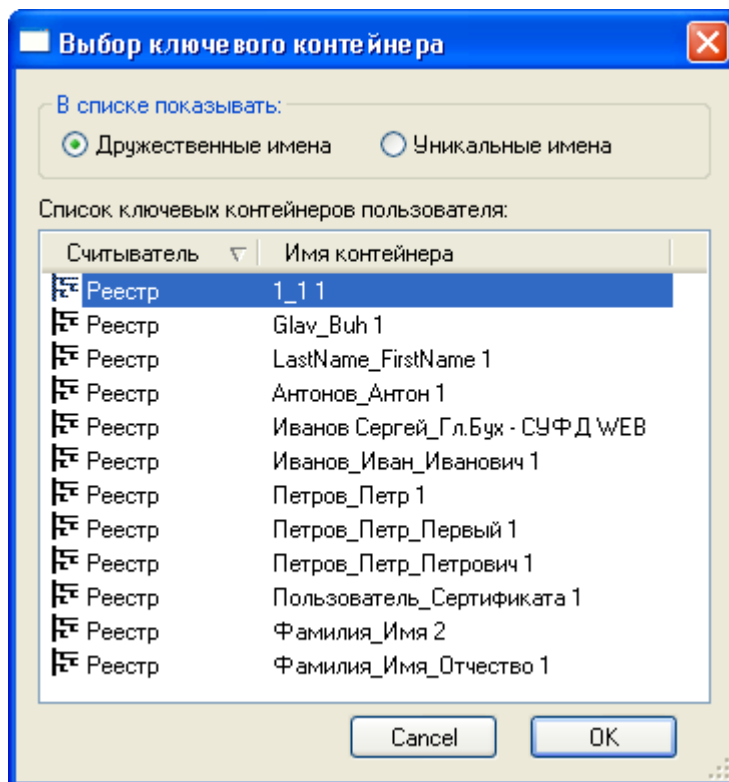

14. Доступные контейнеры закрытого ключа

6. После этого нажмите кнопку «Далее».
7. На следующем шаге, в окне «Хранилище сертификатов», нажмите кнопку «Обзор». В открывшемся списке хранилищ сертификатов выберите «Личные» и нажмите кнопку «ОК» (см. рисунок).

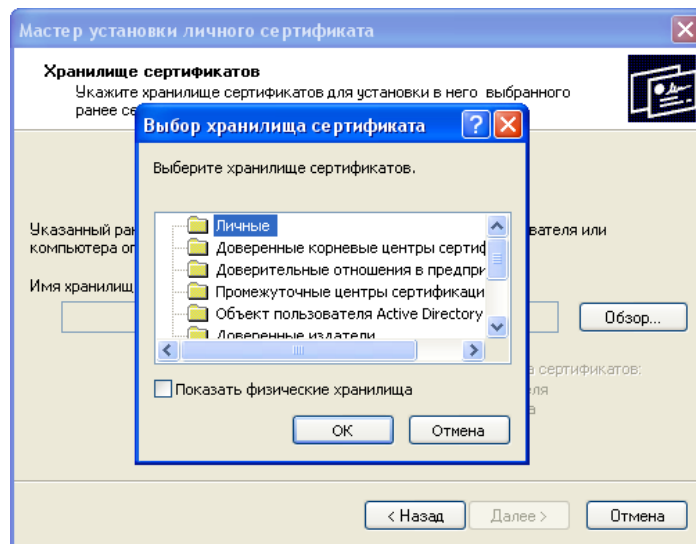

15. Выбор хранилища сертификата

8. После выбора хранилища сертификатов нажмите кнопку «Далее».
9. В появившемся окне завершения установки личного сертификата нажмите кнопку «Готово».

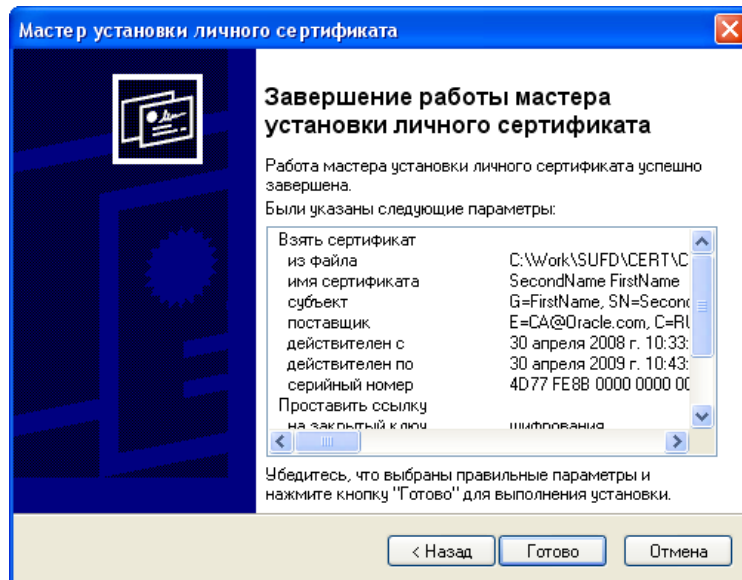

16. Завершение установки сертификата

На этом процесс установки личного сертификата в хранилище заканчивается.